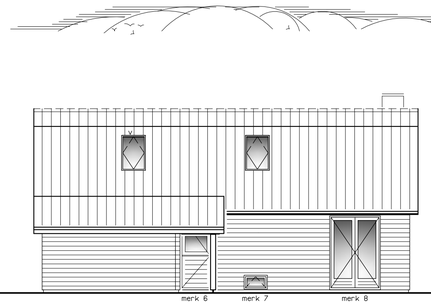

LINKER ZIJGEVEL

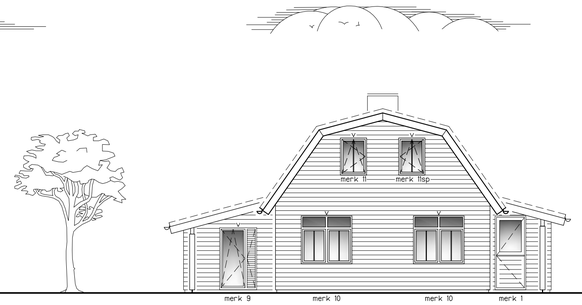

VOORGEVEL

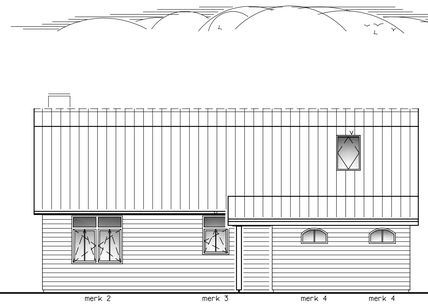

RECHTER ZIJGEVEL

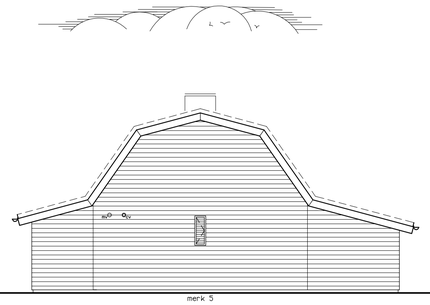

ACHTERGEVEL

RUIMTESTAAT

1.1.0	meterruimte (meterkast)	2.3.0	verkeersruimte (overloop)
1.2.0	toiletruimte (toilet)	2.4.0	verblijfsruimte (slaapkamer)
1.3.0	verkeersruimte (hal)	2.4.1	verblijfsruimte (slaapkamer)
1.4.0	verblijfsruimte (woonkamer)	2.8.0	badruimte (badkamer)
1.4.1	verblijfsruimte (slaapkamer)	2.8.1	badruimte (badkamer)
1.5.0	opstelplaats kooktoestel / wasmachine (bijkeuken)		
1.6.0	opstelplaats kooktoestel/verblijfsruimte (keuken/eetkamer)		
1.7.0	bergruimte (berging)		
1.8.0	badruimte (badkamer)		
1.9.0	bergruimte (kleine kelder)		

MATERIALEN- KLEURENSTAAT

plint	metselwerk	gesmoord
wanden	houten delen	licht grijs RAL 7035
kozijnen	hout	groen RAL 6035
ramen, deuren, roosters	hout	licht grijs RAL 7035
goot	zink	grijs
boorden	hout	licht grijs RAL 7035
dakbedekking	pannen	antraciet

Al het hout te behandelen conform voorschriften verfleverancier
Beglazing conform NEN 3569, veiligheidsglas bij beglazing gelijk of lager dan 850 mm vanaf vloerniveau
Achter houten roosterkozijnen, een naar binnen te openen gelsoleerd houten luikje

KOZIJNEN STAAT

Merk 1	1046x2432	draal (boerendeur)
Merk 2	1700x1600	dk/dk/vast/vast
Merk 3	900x1300	dk/vast
Merk 4	900x550	vast (getoogd)
Merk 5	400x1000	TL
Merk 6	1046x2432	draal (boerendeur)
Merk 7	800x300	klep
Merk 8	1700x2432	opensaand
Merk 9	1250x2050	dk/TL
Merk 10	1700x1600	vast/vast/vast/vast
Merk 11	900x1250	dk
Merk 12 (schuur)	900x1250	vast
Merk 13 (schuur)	1046x2432	draal
Merk 14 (schuur)	3000x3500	opensaand
dakvensters	780x1400 (MK08)	kantel (met ZR-rooster 2 stuks)

Draairichtingen volgens plattegrond
Kozijnen voldoen aan inbraakwerendheidsklasse 2 volgens NEN 5096
v = ventilatierooster DucoTop(ZR), ventilatiecapacitelt 14,8 dm3/s.m
vv = ventilatierooster DucoGrille Classic 50 afm. 200x200 mm

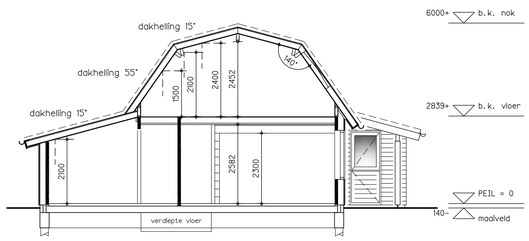

PRINCIPE DOORSNEDE

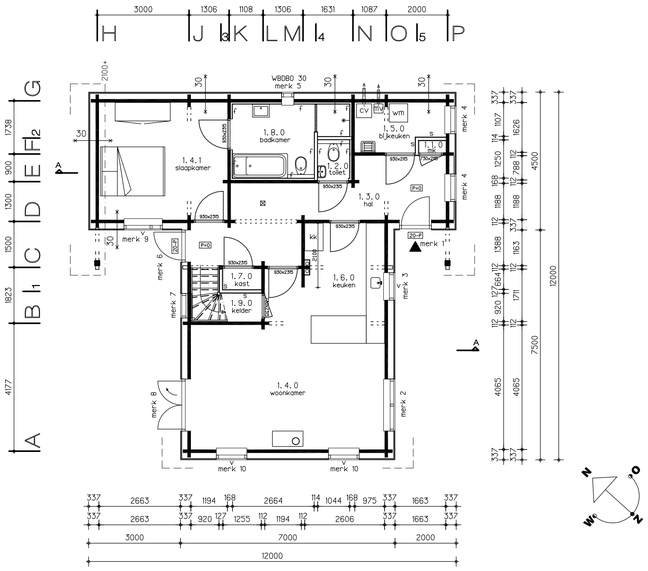

BEGANE GROND

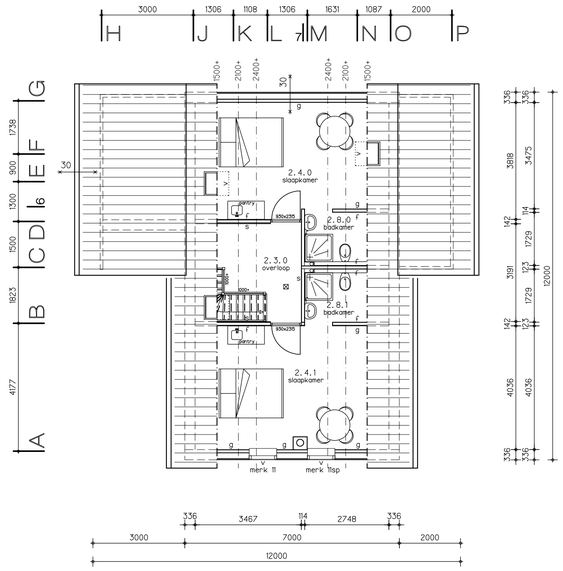

VERDIEPING

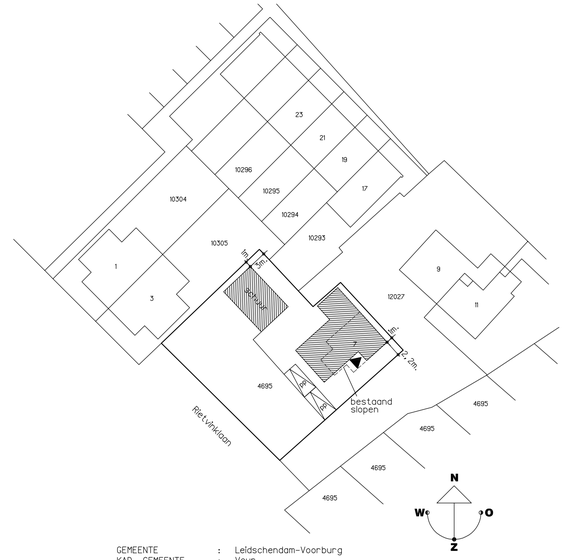

GEMEENTE : Leidschendam-Voorburg
KAD. GEMEENTE : Veur
ADRES : Rietvinklaan 7
SECTIE NR. : B nr. 4695
SCHAAL : 1:300

SITUATIE

⊠ = rookmelder, welke voldoet aan de primaire inrichtings -en productelsen vlgs. NEN 2555

- s = schijnlogs
- g = gipskartonplaat
- f = gipsvezelplaat voor tegelwerk
- badkamer/toilet vloer en wanden volledig tegelwerk

30 Brandwerende scheiding W60B0 30 minuten t.b.v. spiegelsymmetrie

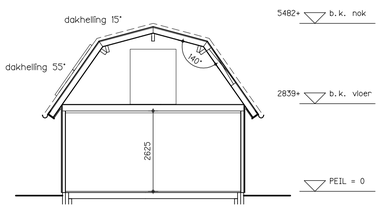

PRINCIPE DOORSNEDE SCHUUR

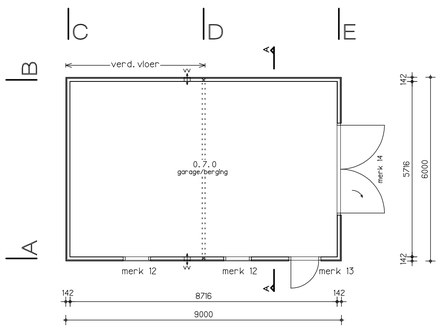

BEGANE GROND SCHUUR

Trap		
Optrede:	189	mm
Aantrede:	220	mm
Verdieplingshoogte:	2839	mm
Leuning 900 mm boven voorkant trede		
Balustrade minimaal 1000 mm boven vloer		
Vrije hoogte boven trap > 2300 mm		

- Elektrische installaties conform NEN 1010
- Verlichting conform NEN 6088 en NEN-EN 1838
- Gasvoorziening conform NEN 1078
- Drinkwatervoorziening conform NEN 1006

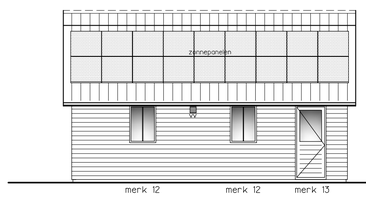

VOORGEVEL SCHUUR

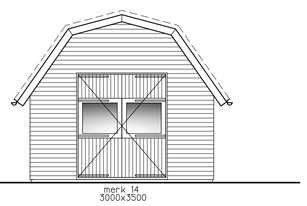

RECHTER ZIJGEVEL SCHUUR

Hoewel de tekeningen B01 t/m B04 en/of W01 t/m W04 met de grootste zorgvuldigheid zijn samengesteld kunnen aan de gegeven data geen rechten worden ontleend.
Finnhouse behoudt zich het recht voor wijzigingen in materialen en hun specificatie aan te brengen.

finnhouse®
NATUURLIJK WONEN

FINNHOUSE HOUTBOUW BV
EERSTE HERVENDREEF 28
5232 JK 'S-HERTOGENBOSCH
TELEFOON: 073-6111005
EMAIL: INFO@FINNHOUSE.NL

Deze tekening is eigendom van Finnhouse Estate BV. Het is een vertrouwelijk dokument. Zonder schriftelijke toestemning mag het niet worden gekopieerd, gebruikt of de inhoud ervan ter kennis van derden worden gebracht.
Copyright Finnhouse Estate BV.

GEWIJZIGD	
E:	
F:	
G:	
H:	

GEWIJZIGD	
A: 17-06-2016	LDH
B: 10-06-2016	LDH
C: 26-07-2016	LDH
D:	

BESTEKTEKENING

NIEUWBOUW WONING TE LEIDSCHENDAM

I.O.V. DHR. V/D WIJK EN MEVR. BORRIE

DAT./GET. : 26-04-2016 LDH

FORM./SCHAAL : A1 1:100

3753 B01

Finnhouse ARCHITECTUUR B.V.